総合リフォームの喜神サービスが
発行するフリーペーパー

話くわっちー

2018
8月号

題字：我部天心

149号

毎月1日発行

無料

10,000部発行

★使ってお得なゆいま～るクーポン付き

◎今月の人
諸見民芸館
伊禮 吉信館長

●くらしの中の法律
●お庭拝見　etc・・・

※読者参加型の情報通信「話くわっちー」を目指します。

今月の人

●歴史民俗資料展示館　伊禮 吉信さん

〈未公開100点の収蔵展〉

諸見民芸館は本土復帰半年前の1971年10月に開設。47年になる。8月に恒例の収蔵品展を企画している。戦前、戦後の民具や陶器類とともに、「頼威徳」と記された146年前の首里士族・豊見城親方盛綱の扁額も公開する。

旧コザ市諸見里区は歴史の古い集落で戦前は田や畑の農業が盛んな所。戦後は建物が続々建てられ復興していった。吉信館長の父・憲一初代館長は、アメリカ世になって生活様式が変わっていく中、以前から身の回りにあったモノが失われていくのを危惧した。歴史、文化をいざなうモノがいつかなくなると収集をはじめた。

実家は収集品でいっぱい。貴重な品や逸品もあるとの専門家の鑑定と知人友人の勧めで公開できる場所づくりを決心した。43歳だった。

諸見里の畑地に鉄筋コンクリート造の3階建てが出現した。壁には赤瓦や壷、陶器の破片が埋め込まれ、庭は石ウス、サーター車、チカラ石などが並び、民芸館の名にふさわしいたたずまいとなった。

民芸館開設が決まり、吉信は大阪から呼び戻された。民具の収集で県内各地、離島を回った。その傍ら沖縄関係図書・書籍の専門店「琉球文庫」を開店。多くの歴史・民俗関係者と知り合う。

1988（昭和63）年1月に館長となってからは、積極的に企画展を打ち出し、一般市民や青少年たちに歴史の大切さと民俗文化の尊さを訴えてきた。

企画展は平成元年からはじまり今年は21回目。テーマを設定し、琉球の古陶展、明治大正頃の絵ハガキ展、あかりの民具展、なつかし泡盛と酒器古道具展、沖縄戦と戦争資料展、なつかしい子供遊び展、ヴィンテージ・ラジオと電話機展、あの時あの頃懐かしいレコード展など昔と今をつなぐ。

今回公開される琉球扁額「頼威徳」は、廃藩期の首里士族の豊見城盛綱の名が刻まれ1872（明治5）年の記。豊見城は明治12年3月琉球処分断行のさい、尚泰王の上京延期などを嘆願する世子・尚典に随行して上京した人物。明治4年に年頭・慶賀使となって鹿児島に滞在している（沖縄大百科事典）。

企画展の他に記念事業や出版事業も。民芸館10周年として「写真集・琉球の古陶」。開館40周年には「収蔵名品展」を那覇市立壺屋焼物博物館と共催した。また、宮城篤正やちむん会名誉会員監修の図録「琉球の古陶集」（カラー）も出版。陶芸愛好家らに喜ばれた。

21回目の今年は8月20日から9月中の開会で準備を進めている。注目するのはこれまで公開されなかった未公開品100点。吉信館長は「誰もが興味がわく展示になる。県民、特に若い世代に何世紀も使用されてきた沖縄の民具や民俗の歴史にもっと関心と誇りを持ってほしい」と語る。

諸見民芸館
歴史民俗資料展示館

沖縄市諸見里3-11-10
電話（098）932-0028
営業　9：30～16：30
定休　月曜日（不定休あり）
入場料　大　人300円
　　中高生200円
　　小学生100円

住まいる喜神（スマイル）
Smail×2 Kishin
QABにて 自社TV番組 放送中!!
毎週土曜日 AM10:45～11:05
施工事例・お客様の声・現場作業の様子・地域貢献活動・メンテナンス体制・リフォーム豆知識・いろいろな工事・協力会社の体制・社員教育　などなど

話くわっちー：美味しい話
知って得する「嬉しい（美味しい）情報（話）」を皆様にお届けしたいという意味を込めてつけました。

絵手紙講師：比嘉典子さん（沖縄市山内・制服の店 ともぶん）

高収入を目指すなら！ ⇒ リフォーム営業スタッフ
建設業経験を活かすなら！ ⇒ 住宅診断・施工スタッフ
保険営業経験があるなら！ ⇒ 住宅防音スタッフ
社会保険完備　有給休暇あり　営業手当実績手当
新人育成制度　産休・育休制度　福利厚生制度
定年継続雇用あり　退職金制度あり　資格取得支援制度
女性スタッフも活躍中！
スタッフ募集
詳しくは… 喜神サービス 求人 検索
または ☎098-973-6533
総務人事課・宮城

防音工事お任せ下さい！！
手続きの煩わしさ 工事のご不満 解決いたします！
以前防音工事をしたけれど…
防音工事ってどこまでやるの？
手続きが面倒だし時間が掛かる…
申込から、工事まで！
手続きは全て
喜神サービスにご依頼ください。
お問い合わせは
0120-465-840
喜神サービス
住宅防音課まで

●二世帯住宅改装工事

沖縄市　K邸

以前は、お弁当屋さんだった店舗部分を居室として使えるように改装。また、2間あった和室の1間をフローリングにしてLDKが広くなりました。内階段は取り外して書斎に変更。外階段を新たに設けて、二世帯住宅に改装しました。

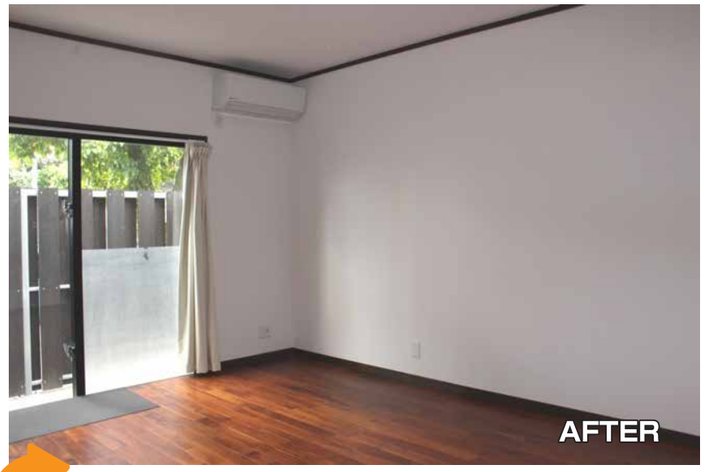

店舗スペースは2部屋の洋室に

2間あった和室を1間にしてLDKが広くなりました。

1 階 BEFORE ➡ 1 階 AFTER

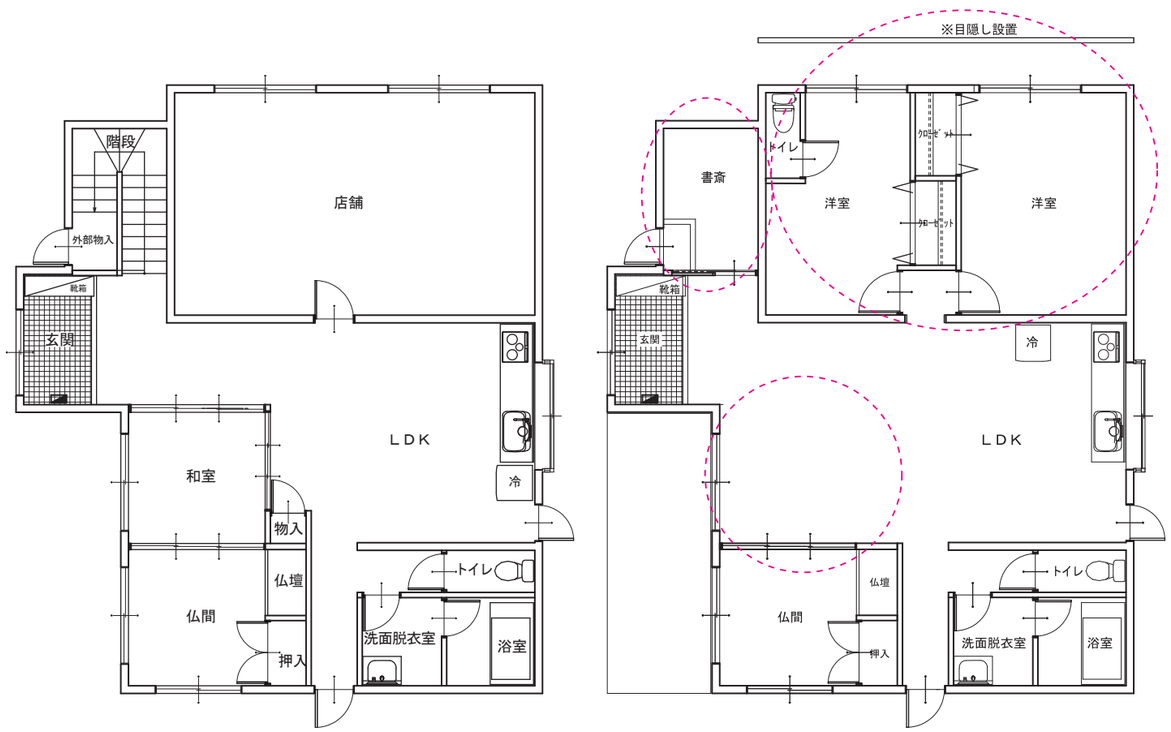

2 階 BEFORE ➡ 2 階 AFTER

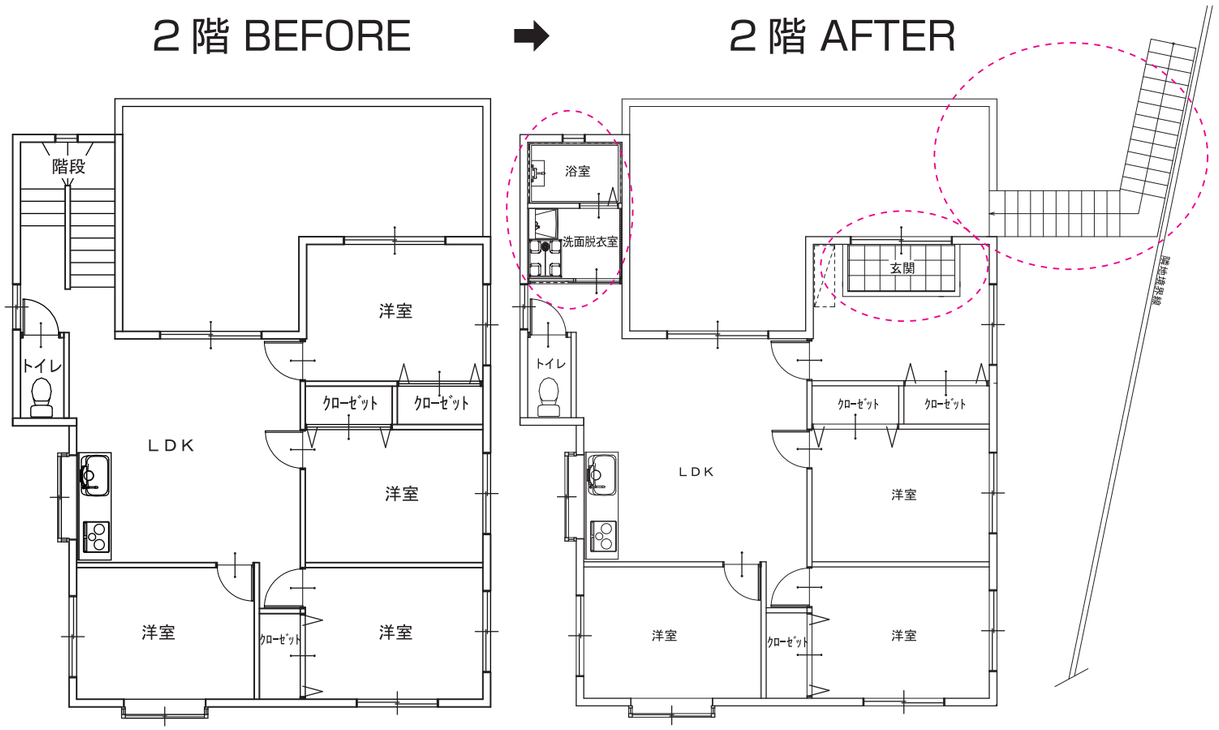

新たに設けた外階段は勾配も緩やかに階段と建物の間には駐車スペースも。

2階には元々、トイレとキッチンはあったので、浴室(シャワールーム)と洗面脱衣所を新たに設け、ベランダ側に外階段と玄関を作りました。通りに面していた店舗側には目隠しを設置しました。

内階段があった場所に作った脱衣所とシャワーユニット。

リフォームのご相談・お見積りは

フリーダイヤル 0120-465-840

株式会社 喜神サービス

★施工事例と自社 TV 番組「住まいるスマイル喜神」の過去放送分はホームページからもご覧頂けます。

youtube

H.P

kishinservice.co.jp

不動産の売買

土地・戸建・マンション・収益物件（アパート・テナント）

お手伝いします！

買取り致します 全島全域

無料相談・無料査定・秘密厳守

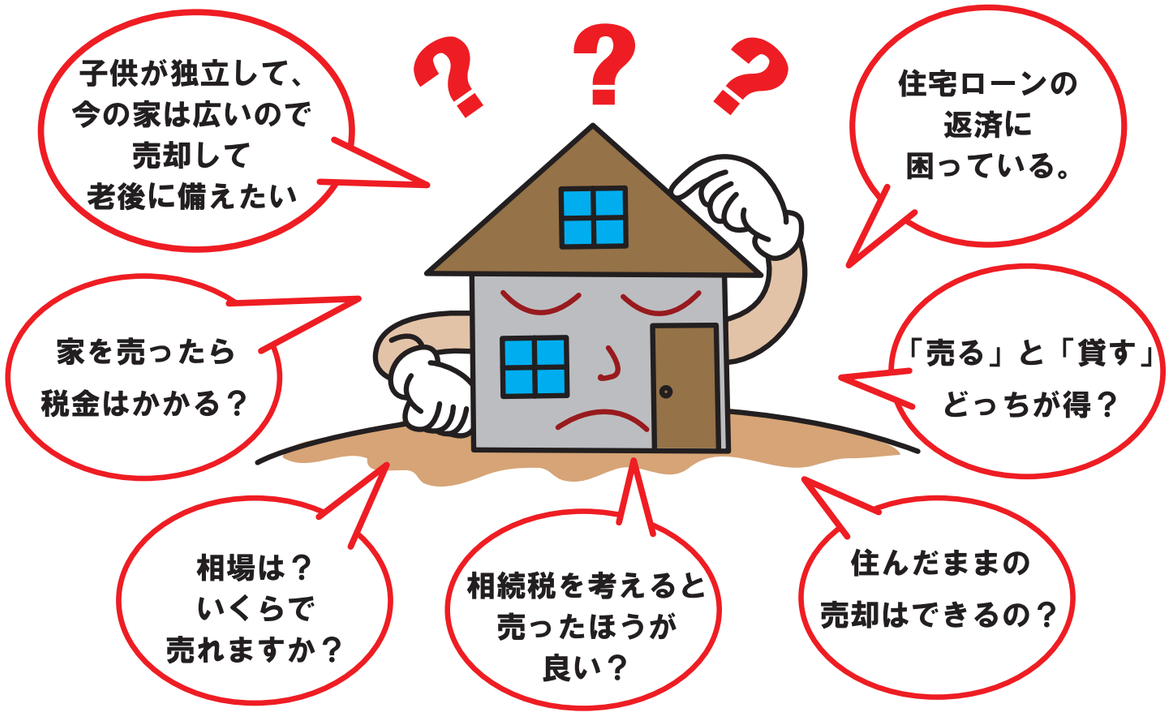

お気軽にお問合せ下さい

※お客様のご都合に合わせて、ご希望の場所（ご自宅、お勤め先、その他）へお伺い致します。

ーきづき、きずいてくー

不動産総合商社

株式会社 ジョイハウス 098−898−1350

〒901-2213 沖縄県宜野湾市志真志 4-15-6 http://www.joyhausu.com

（宅建業）沖縄県知事免許（2）第 4099 号・（建築業）沖縄県知事許可（般 -22）

常務の話

方針とは

去年9月に各部門とも方針（数値目標・行動指針）を掲げ今期がスタートしました。今年も決算月を迎えますが、部門ごとに現状の達成度は違っています。各部門長は、どこにその要因があったのか、問題点、改善点、実行施策を分析し来期の方針書を作って、目標達成に向け全員で取り組んでいくことになります。

カンパニー（会社）には「パンを一緒に食べる仲間」という意味もあるそうです。その由来は、何もない土地で人々が皆で土地を耕し、麦の種を蒔きます。芽が出てきたら水をまく担当、草を取る担当、肥料をまく担当と役割分担をします。出来た麦を刈り取り、小麦粉にしてパンを作る。そして出来上がったパンはメンバー全員に平等に分け与えます。そこには、現状をしっかり把握し分析するリーダーが存在します。

方針とは重点を明確にし、そのやり方を示す事です。

3年前に住宅防音工事課を新たに立ち上げました。1年目は市場を把握するための営業をしながらノウハウを習得することを目標としました。

2年目は当社へ依頼が来るような仕組みをつくり、実際に着工することで一連の流れをつかみました。

3年目には訪問活動から完工までをフローチャート化し、来期に向けての受注予測が出来るようになり、一連の流れから来期に向けて予測が立てられるまでになりました。

3年前、何もない土地「状況」に「住宅防音工事」という種を蒔き、メンバー全員で育て「利益」という実が、何とか実ってきています。感謝です。

ラスト1ヶ月、全員の相互依存でチャレンジし、たわわに実った実を、みんなで平等に分かち合いましょう。

常務　伊禮 一夫

私の視点

宜野湾営業所
主任　金城 和幸

こんにちは。喜神サービス宜野湾営業所の金城和幸と申します。宜しくお願いします。今回は、私が主任させて頂いてからのお話をさせて頂きます。

私は入社9年目に入り、5年前から営業主任をさせて頂いています。主任1年目は社員と一緒に無我夢中でお仕事をさせて頂き、リフォームを終えたお客様からも喜びの声を頂き、充実感を感じていました。ですが2年目に入り、営業所の風土や上司、部下の関係も乱れ、業績も悪化していきました。

その時から、川満社長が毎朝、宜野湾営業所に出社するようになり、毎日ミーティングで怒られる状況の中で、「何でここまで仕事をしているのに」「自分は頑張っているのに」と思っている自分がいました。

そんなある朝、私が出社すると、社長が一人で営業所の掃除をしていました。それから毎朝掃除を手伝って頂き、さらにチラシのポスティングや社員と同行で外回りと社長が働く姿勢を見て、何故か朝のミーティングで「怒られる」という捉え方が「教えて頂いている」と自身の捉え方が変化していきました。そのミーティング中に社長が「役職は、お客様と社員の役に立つ為の役職なんだ。威張ったり、楽する為の役職ではない！」との言葉が胸に突き刺さり、今まで社長はお客様や社員、会社の役に立つ為に多忙の中、掃除やポスティング、社員との同行など、みんなの役に立とうとしていた事に気付かされました。

その反面、自分自身の考え方や行動を振り返ると、自分の中で「自分はこんなに仕事をしているのに」「自分は頑張っているのに」と環境に原因があると考えコミュニケーションを怠り、一方通行で指示や人材育成を当たり前に行い自分の仕事をこなす事だけを考え、主任1年目に心掛けていた、お客様や社員に「感謝し喜んでもらう」を忘れている事に気付かされました。その時、ある社員が朝礼の中で基本動作訓練として発表した資料を紹介させて頂きます。

つまらないことが多いのは
　感謝する事を知らないから
心配することが多いのは
　今を一生懸命生きていないから
行きづまることが多いのは
　自分が裸にならないから
苦しいことが多いのは
　自分に甘えがあるから
悲しいことが多いのは
　自分のことしかわからないから

（なにげなく目にした名言）

日々、上司や社員と現場での問題に向き合い、問題解決に向け自己成長を心掛け関わる人に感謝の気持ちを忘れず日々精進していきます。

次回は 中部営業所の松田斉主任が担当します。

使って広がるお得な輪！

ゆいま～るクーポン

破線から切り取ってお使いください。
店舗によりサービス内容は異なります。
有効期限は各店舗ごとに異なります。
よく確認されてご使用ください。
コピーしての使用はご遠慮ください。

無料

ゆいま～るクーポン事業は無料です。
協賛ご希望の店主さんはお気軽にご連絡ください。
お問い合わせ・申し込みは
喜神サービス 企画課
098-979-6533

那覇市

特典 ※お食事ご注文のお客様
ドリンクサービス

【ランチメニュー】
沖縄そば・ジューシー・・・750円
ゴーヤーチャンプルー・・・・850円
豆腐ようのタコライス定食・750円
日替わりランチ・そば単品 650円～

1枚で1名様有効 9月末まで利用可能

cafekibako

caFe 木箱

那覇市首里儀保町 8 ※駐車場有
TEL：070-5[illegible]-9[illegible]8
営業：[illegible]～14:00（ランチ）
[illegible]休・土・日曜日

沖縄市

特典 ※2,000円以上お買い上げのお客様
ハンドメイド小物雑貨プレゼント（先着5名様）

大切な人への贈り物、記念品、誕生祝、新築祝、開店祝に、誕生日プレゼントに、沖縄お土産、自分へのご褒美に！

★7/1 オープン
ハンドメイド作家さん募集中！

LINE
zakkayapyure

雑貨屋 ピュア

沖縄市明道 1-24-7 [illegible]02
TEL：098-[illegible]00-2[illegible]7
営業：[illegible]～18:00
定休：[illegible]曜日 臨時休業あり

宜[illegible]市

特典 ※お食事ご注文のお客様
アイスコーヒーサービス

●軟骨そば（並）650円・[illegible]700円
●ナスみそ[illegible]食・[illegible]700円
●ゴーヤーチャンプルー・・・・[illegible]50円
●[illegible]氷[illegible]種・[illegible]50円～
●[illegible]各種・・・400円～

★人気 NO.1
黒[illegible]ミックスさんざい
・・・[illegible]50円

1枚で1名様有効 9月末まで利用可能

お食事処 海花 カイカ

うるま市勝連[illegible]10
TEL 090-79[illegible]-4[illegible]
営業：[illegible]～[illegible]8[illegible]頃
定休：[illegible]曜日

豊見城市

特典 ※タコライスご注文のお客様に限り
シークワーサージュース[illegible]ービス

●豊見城タコ[illegible]・・・[illegible]65円
●[illegible]豆腐ようタコライス・・・・70[illegible]円
●こぶりな[illegible]菜のシークレットタコライス・・・750円
●タコス（2P）・・・350円
ドリンクセット・・・+130円

1枚で1名様有効 9月末まで利用可能

H.P

豊見城タコ[illegible]

豊見城市[illegible]嘉地3[illegible]1
TEL：050-10[illegible]-6901
営業：11:00～21:00
不定休

沖縄市

※いなり寿し以外お買い上げの方
チキンサービス

●いなり（1個）・・・・・￥90
●チキン（量り売り）
・・・1本約￥120～￥150

沖縄市園田 2-13-6

1枚で1名様有効 9月末まで利用可能

☆国民的番組で紹介された人気店
看板メニューはガーリックチキンとさっぱりいなり。
沖縄の新ソウルフードはこれで決まり！

うるま市

特典 ※お食事ご注文のお客様
デザートサービス

●いなむるち定食・・・[illegible]50円
●ハンバー[illegible]・・・[illegible]0円
●[illegible]ライ定食・・・[illegible]00円
※[illegible]にしますとドリンク付き

創業36[illegible]
いなむるちの[illegible]気です。

1枚で1名様有効 9月末まで利用可能

CAFE MAX

うるま市石川曙 2-3-1
TEL 090-47[illegible]
営業：1[illegible]～5:00 ラストオーダー 月～金 18:[illegible]～3:00
定休：[illegible]日

今帰仁村

特典 ※ランチご注文のお客様
コーヒーまたはティーサービス

●コーヒー / ティー（アイス・ホット）・・・[illegible]40円 +[illegible]00円でデザート・ドリンク付き。
●サラダ・・・・・・[illegible]8円
●ピ[illegible]・・・・・・・・・750円
●[illegible]・・・・・・・380円

●おまかせランチプレート・・・[illegible]50円
（主菜・副菜・小[illegible]・サラダ・スープ・ライス[illegible]）
玄米は +50円

1枚で1名様有効 9月末まで利用可能

やんばる Hot Cafe

今帰仁村字上運天 848-4
TEL：0[illegible]30-56-35[illegible]
営業：1[illegible]30～17:30
定休：[illegible]曜日

糸満市

特典 ※足もみ＋頭もみコース[illegible]限定
500[illegible]引き

【[illegible]ース】
[illegible]もみ（60分）・・・3,000円
[illegible]もみ（90分）・・・2,000円
足もみ＋頭もみ（90分）・4,500円

[illegible]力・高[illegible]に強いカラダを[illegible]しましょう。

1枚で1名様有効 9月末まで利用可能

若石健康[illegible]

糸満市[illegible]9[illegible]9
TEL：09[illegible]-1[illegible]03-6719【予約優先】
営業：8:00～20:00
定休：毎月1日、末日

本島全域

単身者・小家族[illegible]
ひっこし専門

沖縄・離島[illegible]でも一律料金・時間制限なし★

（スタッフ1名プラン）
軽トラック1台分
11,800円（税込）

※スタッフ1名追加[illegible]（税込）
[illegible]階[illegible]の場合[illegible]につき：1,000円（税込）
[illegible]運[illegible]加入しています。

特典 お茶1ケースプレゼント
※ご予約の際にクーポン利用とお伝えください

☎098-92[illegible]-[illegible]

単身者・小家族の引越[illegible]
ひっこし記念日

[illegible]大里[illegible] GRAND WOHL101
[illegible]せ：9:00～19:00

詳しくはHPをご覧下さい
ひっこし記念日 検索
http://www.hikkoshi-kinenbi.com

うるま市

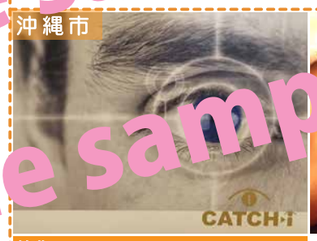

特典
クーポン特別価格

クーポン1 沖縄初上陸!!
眼筋トレーニング[illegible]
通常5,000円[illegible]初回[illegible]0円
老[illegible]力回復、[illegible]頭痛、眼精疲労[illegible]
[illegible]むみ、リフトアップ効果等

クーポン2
経絡リンパボディマッサージ（120分）
通常7,000円 → 5,000円

クーポン[illegible]誌のヒト[illegible]
[illegible]周年記念特別価格！
通常2,600円 → 2,000円

1枚で1名様有効 9月末まで利用可能

Beauty & Therapy Grey's

沖縄市池原 4-8-49 [illegible]池原[illegible]
TEL 0[illegible]-48[illegible]-7716
[illegible]：3[illegible]～18:00
不[illegible]休 [illegible]談可）
[illegible]://www.okinawachannel.com/article/211

沖縄市

1枚で1名様有効 9月末まで利用可能

特典 ※ランチセットご注文のお客様
ミニジェラートサービス

【ランチメニュー】
・パスタランチ各種・・・[illegible]50円
・パニーニランチ・・・[illegible]00円
【[illegible]】
[illegible]（1種盛）380円
[illegible]（2種盛）450円
トリプル（3種盛）500円

沖縄で採れる旬のこだわり[illegible]を使った美味[illegible]手作り[illegible]

★ジェラート全国発送承ります。

島ジェラート&カフェ ISOLA イゾラ

読谷村字楚辺 1133 [illegible]
TEL：098-9[illegible]0-70[illegible]
営業：1[illegible]～8:00
定休：[illegible]日

sample

ベビマでHAPPY子育て 第1回

みなさまはじめまして！子育て中のママを応援する団体を運営しております「ままーる協会」の真喜志リエと申します。この度、貴重なご縁があり、これから１年間この誌面にてコラムを連載さていただくことになりました。どうぞよろしくお願いします (^^)

私は一男一女のママ。長男（第一子）を出産後、出産の疲れがほとんど取れないまま育児をスタートさせることになりました。

一日一日、日を追うごとに育児の大変さや責任の重さがのしかかってきて、楽しく子育てに取り組めないばかりか、時には我が子をかわいいとさえ思えないこともありました。

そのため、毎日何をするにもおっくうに…。長男はそんな私の気持ちを反映してか、以前にも増してグズりがひどくなり、夜泣きの頻度も上がっていきました。

長男は私のお腹の上でしか眠らない子でした。お腹の上のかわいい我が子の寝息を感じるのと同時に、体力と精神の限界が迫ってきていることを感じたとき「このままではいけない」と今の状況を改善するために情報収集をはじめました。

その時にふと目に飛び込んできたのが「ベビーマッサージ」でした。

見よう見まねの独学ではじめたベビーマッサージでしたが、長男に触れるたびに幸せな気持ちに包まれました。そして長男も、マッサージのたびに笑顔で応えてくれるようになりました (^^)

次回以降も、こんな私の子育て体験談も交えながら、単なるマッサージの枠にとどまらない「親子の絆作りに欠かせないコミュニケーションツール」としてのベビーマッサージについてさまざまな角度からお伝えしてゆければと考えています。

ベビーマッサージを活用して、ママもベビーもHAPPYに！講師として、みなさんが楽しい子育てができるよう、微力ながらサポートさせていただければと思います。どうぞお楽しみに (^^)

真喜志 リエ（まきし・りえ）

一般社団法人ままーる協会代表理事。長年介護職に就いていたが、長女の出産を機にベビーマッサージの指導者資格を取得し独立。ベビーマッサージを教える傍ら、2015年より「ママとベビー＆キッズのためのイベント『ゆるり』」を主催。現在、沖縄北・中・南部にて毎月1回定期開催中。2018年4月一般社団法人ままーる協会を設立。ママをとりまく環境の改善や心のケアにも力添えをすべく、日々奮闘中。

ゆるり公式サイト

https://www.yururi.mom/
ゆるり会場にてベビマ体験ご提供中。
詳しくはサイトよりお問い合わせください。

紙で編む…クラフトバンド vol.9

～今月の作品～

色違いのダストＢＯＸ

「私が習っているクラフトバンドでよかったら一緒にやる？」定年退職して暇を持て余していた私に、模合仲間のKさんから、竹田先生の教室に誘われたのが三年前、いい出会いに恵まれました。子育て・人生相談・財テク等おしゃべりが楽しく、笑ってストレス発散しています。勿論、作品についての話も楽しみです。兼城　孝子（糸満市在住）

スキルアップや講師活動ご希望の方！

協会の通信講座を受講してみませんか？

☆インストラクターコース
☆クラフトバンド実技講座

各通信講座・コースのサポートしています。
内容、ご入会詳細について説明を雑貨屋ココカラにて行っています。
ぜひご来店お待ちしております。

【エムズファクトリークラフトバンド正規販売店クラフトバンド Shane】
クラフトバンド教室開催・制作販売（雑貨屋ココカラ内）
★体験教室開催中！　講師ブログにて　http://shane.ti-da.net
講師／クラフトバンドエコロジー協会 認定准教授：竹田 弘子 ☎080−5549−6083

沖縄本島で唯一テープを実際に手にとり購入することができる正規販売店です。
↓店舗情報は本ページ下記参照下さい。

@xog9160h

fashion・food・lifestyle coordinate
meenu style

『meenu style』のメーヌとは、沖縄の言葉で「前の」という意味で、それを「一歩前の」「前向きな」「前進する」と捉えつけた造語です。

営業する方の身だしなみ

1）清潔感

服装は、信頼度が判断されています。清潔感のない服装はだらしない印象を与えます。服のシワや汚れ、取れかけのボタンやほつれがないか確認しましょう。見落としがちなのが、ズボンのすそ汚れやすり切れです。服のサイズがあってない場合もズボラな印象を与え、ビジネスチャンスを遠ざけます。

2）靴の汚れや底のすり減り

「靴を見ればその人物がわかる」と言われるぐらい、足元は特にチェックされるポイントです。服装はビシッと決めているのに、靴がボロボロ。。。こんな残念な人を見かけることがあります。細かいところまで気遣いできないと判断されてしまいます。

あと訪問時靴を脱ぐ時や足を組むときに見られているのが靴下の色と長さです。ビジネスにおいての靴下の基本色は「黒」「グレー」「ネイビー」の３色です。靴の色かスーツの色に合わせるとスマートです。靴下の長さは、座った時やかがんだ時、すね毛が見えない長さの靴下を選ぶ必要があります。

3）流行りを取り入れすぎたヘアスタイル

寝ぐせがついたままの髪や、清潔感のない髪では当然評価が下がります。また自由度が高い職種であれば問題ないでしょうが、流行を取り入れすぎたヘアスタイルも上司や取引先の相手に軽率な印象を与える場合があります。コミュニケーションは、伝える側と受け取る側の価値観が一致することが重要です。

4）眉毛、鼻毛、ヒゲのそり残し

男性の場合特に目立つのはヒゲのそり残しや鼻毛の処理不足です。相手は指摘しづらいため、鏡をみて確認しましょう。眉毛も少し整えるだけでお顔がしまります。

ファッションを通じて自分の魅力に気づき
日々いきいきと過ごせるような
ファッションアドバイスやイベント、セミナーをご提供しています

ひとりひとりの魅力にフォーカスした「似合う服」「服選びのコツ」をお伝えし、ファッションを身近に楽しんでいただけるようお伝えします。

【個人向け】
◇骨格スタイル診断　￥5000
◇お買い物同行
【企業向け】
◇「身だしなみセミナー」
◇男女に向けた「印象アップセミナー」
◇働きたくなる「ユニフォームの提案」
【百貨店・ファッションモール様向け】
◇プロのスタイリストによる
「パーソナルスタイリングお買い物体験」
◇ビフォーアフター付「ファッショントークショー」
◇顧客様向け「パーソナルスタイリングイベント」
◇アパレル販売員向け「骨格別接客アドバイス研修」
※金額等はお問合せください。

社員の印象管理は、企業イメージ＝企業資産価値に直結します。
身だしなみセミナーや印象アップセミナーを企業研修などに取り入れ、みなさんの魅力を引き出すお手伝いをし、好感度、好印象、好評価につなげていきます。

衣食住にまつわる様々なモノ、コトをセレクトし、より生活がHAPPYでおしゃれなライフスタイルの提案をしています。

株式会社アッシュエンタープライズ
ライフスタイルデザイン事業部
TEL/FAX　098-955-7896

ライフスタイルコーディネーター　渡久地しんこ
好印象、好感度、好評価につながるファッション講座
随時受付中

香りある暮らしを…アロマなお話 vol.17　家庭の薬箱にアロマを…

アロマテラピーは植物から抽出された天然の精油を、
鼻や皮膚から体内に取り入れることで
心と体をリフレッシュ、またはリラックスさせる
「香りの療法」（アロマ＝芳香・テラピー＝療法）です。
鼻から脳へダイレクトに届くアロマの自然療法は
自然治癒力を高めて体を健やかに保ちます。

日々の暮しの中に
アロマを取入れて
みませんか・・・

アロマコーディネーター
屋宜　茜

お肌にシュッとひと拭き！

夏特集！ ～安心・安全の自然素材で虫除け～

「虫よけアロマ」

精油には、殺虫剤のように虫を殺す働きはありませんが、虫は特定の精油の香りを嫌います。なのでアロマスプレーを身にまとうことで、蚊などは近寄るのを嫌がります。
一番は自然由来のもので安全性が高いという事です。皆さんも素敵な香りでアロマスプレーなどを作ってみて下さい♪

【虫除け効果のあるアロマ】
レモングラス・ユーカリ・ペパーミント・ゼラニウム・シトロネラ

市販の虫除け含まれる「ディート」は元々、第二次世界大戦後に、マラリア感染から兵士を守るため、アメリカ軍が開発し、世界中でも普及しましたが、近年ではその有害性が指摘されています。皮膚からも体内に取り込まれる上、使い過ぎや他の薬品と併用すると神経障害などを発症する可能性もあり、一部の国では小さな子供への使用が制限されています。

本誌特典
8月の特価アロマ！
天然素材のアロマでオリジナルブレンド！
「アロマ虫よけスプレー」
通常価格／￥1000 (30ml)
↓
※在庫をお電話にてお確かめ下さい…　**￥500**

雑貨とアロマのお店
Cococara
コ・コ・カ・ラ
☎070-5401-3051
OPEN ／ 13:00 ～ 17:00
CLOSE ／ 日・祝祭日

★サンエー西原シティ近く★

http://capretto.ti-da.net/

●ぶながやとユ～ク～オバァとの愉快でちょっと不思議なお話です。

おきなわのむかしばなし

マング～とユ～ク～オバァ

NO.14　文／こはま しんや　絵／こはま すすむ（ぶながや作家）

「うわ～ん、うわ～ん、ひっく、ひっく」
「お家がこわれたよ～、うわ～ん！」

そこへおバアさんやって来て、
「なんじゃこりゃ、い、家が」
「な、なにがあったんじゃ？」

「うわ～ん！マキが、マキが家を……」
「うわ～ん、オバァ、マング～たちの家がなくなってしまった～どうしよう？」
マング～ちゃんは、こわれた家の前で泣きやもうとはしませんでした。
「家ぐらいはすぐに作ってやるわい！」
「マング～よ、泣かんでくれ、大丈夫じゃわしらには、ぶながやのたがやした畑があるからそれで大金持ちになれるんじゃからな～、まかせておけ！」

それでも泣きじゃくるマング～ちゃんに
「マング～よ、オバァといっしょに金のなる畑を見に行こう」
二人は、前にぶながやにたがやしてもらった畑がたくさん実をむすんでいてくれることを期待して畑へと急ぎました。

「マング～、畑の作物がたくさん売れたらオバァたちは大金持ちじゃゾ！」
「オバァ、大きな大きなお家に住みたいな～、そして、きれいな着物も欲しいな～、それから、それから、アメもいっぱい買ってちょうだいねぇ～」
しばらくして畑にやって来た二人は……
「な、ななな、なんじゃこりゃ～」
畑の作物は実をむすぶどころか、全部かれて、なんともヒドイありさまです。

「おきなわのむかしばなし」絵本シリーズが電子書籍で配信開始！
◆ kindle ストア、楽天 kobo 電子書籍ストア、Google Play、Yahoo! ブックストア
こはましんや・すすむ で 検索
アゲ～
LINE スタンプ発売中！
クリエイターズスタンプ「ぶな爺」

くらしの中の法律

交通事故（その1）

今回は、交通事故の問題について取り上げたいと思います。

以前、このコラムで一度取り上げたことのある話題ですが、車社会の沖縄では、比較的よく起きる問題ですから、改めて、説明していきたいと思います。

交通事故が発生すると、加害者には、3つの責任の問題が生じます。

1つ目は、民事上の損害賠償責任です。

加害者は、交通事故によって被害者に与えた損害を賠償しなければなりません。

加害者が被害者に与える損害には、2種類あります。人を怪我をさせたり、死亡させたりしてしまったことに伴って発生する人的損害と、車などを壊してしまったことに伴って発生する物的損害です。

加害者になってしまう場合はもちろん、被害者になってしまう場合でも、自動車損害賠償保険（いわゆる任意保険。共済でも構いません。）に加入し、かつ、諸々の特約を付して、できる限り、交通事故の発生に備えておくことが重要です。

保険（共済）については、後で、詳細に説明する予定です。

なお、被害者の立場から見たときのお話になりますが、被害者が、加害者側の保険会社から損害賠償金額の提示をされたときに、弁護士の視点からすると、異常とも言えるほどに低い金額しか提示されていないことが頻繁にあります。

したがいまして、被害者となってしまった場合に、加害者の保険会社から損害賠償金額の提示を受けたときは、示談をする前に、必ず、一度、弁護士の法律相談を受けるようにしてください（一般的な法律事務所であれば、皆さんが、法律相談を受けるだけで高額の費用が発生することはありません。）

次回以降も、引き続き、この問題を取り上げます。

弁護士　南部篤史

※1　前号のコラムにつき、校閲段階で1行をまるごと削除してしまうミスがあり、理解不能な文がありました。大変申し訳ありません。
※2　このコラムでは、誌上法律相談や、取り上げて欲しい法律の話題に関するご要望を受け付けております。是非、巻末の葉書にて、ご相談・ご要望をお寄せください。

前月号の訂正とお詫び

前回の「くらしの中の法律」債務（その2）の本文の中の②ローン／借金と明示されていない借金の項目の文章中で

しかし、貸与型のものにも奨学金という単語が用いられており、最も一般的な日本学生支援機構による奨学金のほとんどは貸与型です。しかも、貸与型奨学金のうち、利息付きは、貸与人数ベースで約62％、貸与金額ベースで約69％にもなります（平成28年度実績）。

赤文字の部分が抜けてしまいました。大変失礼しました。

（編集担当・屋良）

リハビリテーション四方山話（よもやまばなし）　― 第４回 ―

琉球リハビリテーション学院　小島正義（作業療法士）

今から約40年前、私が金沢（石川県）のリハビリの短大に通っている時は、大学生の遊びと言えば“マージャン”や“パチンコ”が定番でした。特に“マージャン”はその上手下手が仲間内での力関係にも繋がるため、勉強よりもがんばって腕を磨いていました。その甲斐あってか、卒業後に働いたリハビリ専門病院で、なんと頭の訓練の一環として、週に１回マージャン大会が行われていた時には、本当に役立ちました。何が功を奏すかわかりませんね。

そして、そのマージャン大会での出来事です。その日はいつものように大盛況の大会に、左片麻痺の50代男性Ｏさんも初参加、自称“麻雀歴30年以上のセミプロ”はかなりの自信を持って卓につきました。

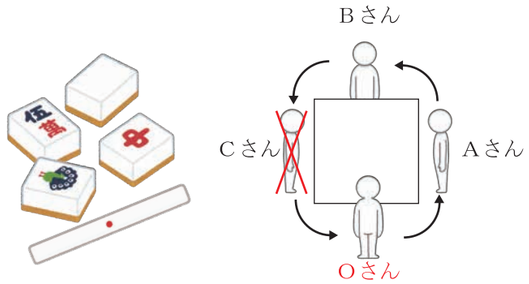

しかし、私はちょっと心配でした。なぜなら、Ｏさんは左片麻痺に合併しやすい「失認」という症状を持っており、それは自身の左側にあるものがよくわかりにくいため、存在していないかのように無視してしまうものです。そして、やっかいなことにご本人はそれに気付いていません。そのため、Ｏさんはルール違反（マージャンでいうチョンボ）を繰り返します。特にゲームの順番が守れないのです。

“マージャン”は、左下の図（マージャン卓を上から見た様子）のように反時計回りの順番で進行していくため、自分の左側の人がマージャン牌を捨てない限り、自分の番は回ってきません。しかし、Ｏさんは左側のＣさんを無視したかのようにゲームを進行するため、その度に周りから指摘を受けドンドン顔が鬼の形相になってきました。

さて、そのあとの展開はどうなったでしょうか？Ｏさんの運命やいかに!!!

というところで、本来であれば１話完結にしたかったのですが、紙面の関係もあり、続きは次回にしたいと思います。決して出し惜しみをしているわけではありませんのであしからず・・・。

専門学校 琉球リハビリテーション学院
沖縄県国頭郡金武町 金武4348-2 金武インターから車で３分
フリーコール 0120-490-515
作業療法学科　理学療法学科　社会福祉学科　メディカルスポーツ柔道整復学科　海洋リハビリテーション学科
AO2期・スポーツ入試1期 8/18(土)
願書締め切り→8/10消印有効
★★個別オープンキャンパス随時開催！
お申込みはホームページまたはお電話にて

花あるる　―花のある生活―

花屋 Green Market　新垣 梨奈

「アマランサス」

今回は、初夏から秋にかけて咲くお花「アマランサス」をご紹介します！ケイトウの仲間で、別名「ヒモゲイトウ」とも呼ばれています。ケイトウはヒユ科ケイトウ属で、アマランサスはヒユ科ヒユ属なので、植物的に違う分類となります。わかりやすく言えば、親戚みたいなもんです！

現在では、「未来の食物」と評価され、話題のスーパーフードとして注目されています。古代からあり、インカ文明では種子を穀物として食用にしてきた。トウモロコシや豆類に匹敵する重要な作物でした。日本へは、江戸時代に観賞用として入ってきました。世界中で食用として食べられている植物で、栄養バランスに優れ、必須アミノ酸をすべて含み、ビタミン類も豊富、まさに万能食品です。

花屋さんで販売しているものは観賞用で、色はグリーンと赤があり夏の涼しいアレンジにピッタリです。

グリーン マーケット
花屋 Green Market
冠婚葬祭やプレゼントに盛り花、花束、ご注文承ります。
うるま市与那城照間 970　TEL 098-989-7815
FB ページ　花屋 Green Market-flower shop

お片付けが苦手じゃなくなる魔法のレッスン　－第 25 回－

一級建築士・整理収納アドバイザー講師
神村　さゆり
http://www.kurashi-ken.net

お片付けは家の中だけだと思っていませんか?また、片付けなんて何の生産性も持たないので、日々の業務が優先で、片付けは後回しとしていませんか。

直接の仕事ではない3S（整理・整頓・清掃）が、今後の企業の行く末を左右すると言っても過言ではありません。

今月のレッスンは『ビジネスで活かす整理術』です。

近年、職場での整理整頓が見直されています。明らかな生産性の向上が見られたからです。これにより、始業前の清掃を業務の一環として勤務時間とみなす会社も現れました。そこまでして、企業が「整理・整頓・清掃」に取り組むのは何故でしょう。

環境整備することで効率が良くなる。探し物が無くなる。無駄な文房具や資材を買わなくなる。業務の共有化が図れ、担当者不在でも対応ができるようになる。そのような目に見える効果もさることながら、私が感じた一番の変化は「社員一人ひとりが考えるようになる」ことではないかと思います。

社員は言われたことしかやらない、自分の担当以外は見向きもしない等々、事業主さんの声を聞くことがあります。環境整備を進めることで変わってゆく人たちを見るたびに、彼らの資質が悪いのではなく、才能や力を発揮させられることが大事ではないかと感じています。

今期は騙されたと思って、整理整頓に力を注いでみませんか。

※「暮らし研究ラジオ」毎週木曜日 11：00 ～ FM ぎのわん（79.7MHz）生放送でお送りしています。

住まいに関するご質問やリクエストもお待ちしています。（TEL&FAX 098-943-0094）

==お知らせ==

整理収納アドバイザー２級認定講座
受講料　23,100 円（テキスト、認定料込）昼食付き
９月に開催予定。日程・開催場所などはお問合せ下さい。

問い合わせ：090-1364-5377　FAX 098-897-1722
E-mail　sumai@kurashi-ken.net
無料メール講座：
家を建てる前にするべき 21 のステップ
http://goo.gl/NGtn6F

今すぐできる風水開運！　－第 45 回－

風水グッズであなたも開運

執筆：和田 真弓　（株）THIDAOKINAWA 所属鑑定士
監修：島袋千鶴子（株）THIDAOKINAWA 筆頭占い師

皆様、ご機嫌いかがでしょうか?夏真っ盛りですね。

今回は『思うだけ風水』のご紹介です。例えば今の時期だと、日差しも強く朝から蝉が一斉に鳴いているのを聞いて「うるさいなー、余計暑く感じるから早く泣き止まないかな」と思うより、「元気よく鳴いて、たくましいなー、蝉のパワーをおすそ分けしてもらおう。朝から元気がもらえて良かった。ありがとう!」と思うと、脳はどのように働くと思いますか?

なんと、それは良い事を引き寄せるスイッチが『オン』になるんです!たったこれだけで?と思うかもしれませんが、たったこれだけなんです。

良い事を引き寄せるコツは『思いに良かった&ありがとうのプラスの感情を込める事!』

たったこれだけの『思うだけ風水』を実践する事で脳に勘違いが起き『良かった&ありがとう』の出来事が次々と起きてきます。

まずは朝起きたら、例え眠れていなくても『よく寝た、良かったありがとう!』『今日も1日、良い事が起こるぞ。良かったー、ありがとう!』とスタートを切ります。食事をする時は『美味しそう』、食べている時は『おいしいなー』、食べ終わったら『美味しかったー、ありがとう!』と思うだけです。

さらに日常で、車のナンバープレートのゾロ目を見て『ラッキー!今日も1日いい事があるぞ、ありがとう』や、『お財布のレシートを取り出して、スッキリして気持ちいいなー、良かった、これで金運がアップするぞ!』や『3分もお掃除出来たぞ、やったー、良かった!これで幸運が舞い込んでくるぞ!』など小さなプラスのスイッチをこまめに『オン』にする日常を意識しましょう。

また、就寝の際には、『良かったー』と思いながら息を吸い、『ありがとう』と思いながら息を吐くという繰り返しの『ゆるふわ呼吸』で眠りに入ると朝の目覚めが快適で、プラス連鎖が起きて来やすくなります。

こんな風に脳にプラスの想いを刻んでいく日常を積み重ねてみてくださいね。

暑い夏、『思うだけ風水』で幸運を引き寄せましょう。

※参考文献
・「よかった」の口ぐせが幸せを呼ぶ　著者：島袋千鶴子
・奇跡の≪地球共鳴波動7.8Hz≫のすべて　著者：志賀一雅

【鑑定項目】（※要予約です）
●『運勢鑑定』 ●『新築・リフォームの時期』 ●『風水鑑定』
●『恋愛運、仕事運、健康運』『今年一年の吉方位』
●『引っ越し鑑定』『命名鑑定』
【鑑定料金】
●鑑定士　島袋千鶴子 1 項目に付き 60 分￥15,000 ～
●鑑定士　和田真弓 1 項目に付き 60 分￥10,000 ～

（株）THIDAOKINAWA
― ティーダオキナワ ―
うるま市みどり町 4-12-8　電話 098-973-1668
shop@thidaokinawa.co.jp

ブランコやすべり台のあるキッズルームがついた一棟貸コンドミニアム

THE STELLA HAMAHIGA ★

神々が宿る島・車で行ける離島、浜比嘉島
約 140 ㎡の広い室内
ブランコやすべり台が併設されたキッズルーム
瓦屋根やフクギに囲まれた昔ながらの沖縄の風景とたくさんの自然を感じながら
1日1組という贅沢な空間をお楽しみ下さい。
ご家族で、グループで素敵な思い出づくりにご利用下さい。

夏休み宿泊キャンペーン開催中！

キャンペー詳細は facebook・instagram　又は、お電話・メールでお問合せ下さい。

www.stella-hamahiga.com

ご予約・お問合せ
【運営会社：株式会社 BONDS】
info@bonds-okinawa.com　098-979-3430

@okinawa.BONDS
bonds_okinawa

おすすめファミリーディナー

ゆらぎ月
和琉炉端焼

あぐー&牛肉の しゃぶしゃぶ食べ放題

（ 野菜・うどん・御飯付き ）

大　人　￥4,000
小学生　￥2,000
サービス料込・消費税別

販売期間：7/1（日）～8/31（金）

ホテルムーンビーチ２階　和琉炉端焼　ゆらぎ月

□営業時間　18:00～22:00（LO21:30）□ご予約・お問合わせ(代)TEL098-965-1020（10:00～18:00）
プライベートにお愉しみ頂ける個室やカウンター席、家族連れも利用しやすいベンチシートなど御用意しております
ホテルムーンビーチ〒904-0414　沖縄県国頭郡恩納村字前兼久 1203　http://www.moonbeach.co.jp

このページをご提示で
しゃぶしゃぶ食べ放題
１０％割引
他サービスとの併用不可
甚くわっちー

お庭拝見
OpenGarden

大宜味村江洲 平良さんのお庭

玄関前の立派な松の木が印象的な平良さんのお庭。大切に手入れされた盆栽と庭の端に設けられた東屋が落ち着いた空間を作っています。

お庭を撮影
させて頂ける
お宅を募集中！
☎098-973-6533
喜神サービス
お庭拝見コーナー担当まで

木曜芸能公演 Ryukyu Performance 百花繚乱

8/16（木） 午後７時

【組踊】

英語・日本語の字幕解説付き！

・出演：尋芸能塾
・演題：二童敵討

8/30（木） 午後７時

【子ども組踊】

英語・日本語の字幕解説付き！

・出演：玉城流金城清一組踊会
・演題：執心鐘入

8/2（木）

午後５時／午後７時

【創作郷土劇】

・出演：
沖縄ハンズユース倶楽部
・演題：
「琉球ぬ座盛上人～移民編～」
※英語・日本語の字幕つき！

8/9（木）

午後７時30分

【お笑いライブ】

・出演：FEC、オリジン・コーポレーション、沖縄よしもと
・MC：パッション屋良、糸数美樹
高校生以下 750円

8/23（木）

午後２時／午後７時

【朗読 × クラシック音楽】

・出演：
琉球交響楽団 木管四重奏、鶴見幸代、当山彰一
昼の部バリアフリーコンサート（未就学児も入場 OK）

一般：1,500円　高校生：1,130円　小・中学生：750円

※満席になる公演もあるため、お問合せください。

問 那覇市ぶんかテンブス館4F事務所
TEL.098-868-7810

TENBUSU NAHA てんぶす那覇

japanese calligraphy SHODO

我部天心書作展

2018年7月24日(火)～8月5日(日)
10：00～18：00(最終日は17：00迄)

國吉和夫写真展

高安六郎一人芝居
－清ら肝－

8月7日(火)～12日(日)
午前10時～午後6時（最終日は5時まで）

フォトサークル「ゆしりや」

ミャンマー寸描写真展

8月28日(火)～9月9日(日) ※9月3日（月）定休日
時間：10：00～18：00（最終日は17：00まで）

ギャラリーるんるん
沖縄市宮里4-12-14
TEL 098-923-2252
10:00～18:00
月曜定休

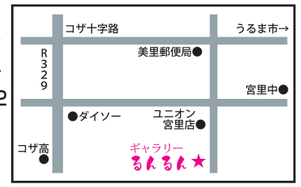

国立劇場おきなわ公演のご案内

※公演日の欄 朝は10時30分、昼は14時、夜は17時開演です。
※演目等は都合により変更の場合がございます。あらかじめご了承ください。

8月 チケット好評発売中

観劇料

11日(土) 昼 普及公演
親子のための組踊鑑賞教室「執心鐘入」
親子/2,100円　一般/2,100円

18日(土) 昼 企画公演
創作舞踊と新作組踊「平敷屋朝敏」
3,100円

9月 チケット8月1日発売開始

観劇料

8日(土) 昼 琉球舞踊公演
琉球舞踊特選会 4,100円

13日(木)14日(金)15日(土) 昼
普及公演
沖縄芝居鑑賞教室 2,100円

29日(土) 昼 組踊公演
「義臣物語」 3,100円

9月29日（土）組踊公演「義臣物語」

営業時間/10:00～18:00
電話予約/10:00～17:30
※休業日/年末年始
※設備点検等により、臨時休業する場合がございます。

お問い合わせ
国立劇場おきなわチケットカウンター
TEL：098-871-3350
http://www.nt-okinawa.or.jp/

沖縄伝統芸能の殿堂
国立劇場おきなわ
National Theatre Okinawa

コラム「孫達 沖縄の夏」

長女一家と次女一家総勢9人がテキサスから来た。留学して帰郷せず就職し、結婚までしたので長女は13年ぶりの帰郷。次女と長女の娘、息子らはちょくちょく来ているので、屋外の夏の暑さは苦にならない様子。

ところが、室内のクーラーに慣れた生活は扇風機では対応できない。我が家はクーラー嫌いの偏屈がいて、2階の2部屋にしか設置していない。トウジは寝室の割りふりから1日2回も出る大量の洗たく物、買い物や炊事を久しぶりの娘たちと楽しくこなしていた。

7月3日から離沖する25日まで台風ラッシュの洗礼を受け予定が大狂いした。何しろ8、9、10、11号が見舞った。

孫たちは海に憧れている。台風の影響の合い間をぬって東へ西へと車を飛ばした。海に入ると出たがらないので、熱中症の心配もあったが、両親がついているので幾らか安心。小学4年のジェイはヤドカリやカニを採るのに興味を持ち、毎日でも宇堅海岸に行きたそう。中学生のケイは熱帯魚に夢中。

市管理のビーチは魚が見れないこともあって、岩もゴロゴロしている自然ビーチへ。浅瀬では色とりどりの熱帯魚。20メートル先で「大きな魚がいる」との声に全員集まる。ここでハプニング。「痛い」ケイが叫ぶ。

何とハブクラゲに両父親2人も刺されていた。兄弟と父4人が刺されたが、3歳の女児は無事だった。酢をかけて手当をし、痛さは和らいだが、1週間ほどかゆがった。

台風は来客によく付き合ってくれた。来沖時だけでなく、沖縄を離れる次女一家は10号が見送り、長女一家は11号に緊張した。台風は我が家にとっては悪い面だけではなかった。毎年の夏、切ろうと思いながら出来なかった庭のアカギとクワの木を婿たちがノコとオノで取り去った。来年も来るそうで、次の作業を考えている。

（相談役・新崎 盛文）

こんげつの書

夏・あつい・・・！

我部 天心（Tenshin Gabe）
南城市出身。天心書道教室主宰　県立高校書道非常勤講師
子どもから大人まで書の楽しさを伝え、共に学び、感性を育んでいる。

★ 7/24 ～ 8/5 書作展開催中

■八重瀬教室：098-998-7167
■コザ教室：098-939-9933　携帯：080-1727-6945
書人・我部天心ブログ　http://tenshin.ti-da.net/

お客様の声収集カード

プレゼントは表の住所・電話番号・氏名を記入の上、アンケートに答えて頂いた方の中から抽選とさせて頂きます。

A.喜神サービスを何で知りましたか？
1.テレビCM　2.ラジオCM　3.通信　4.チラシ　5.フリマ
6.タイムス住宅新聞　7.工事現場　8.その他（　　）

B.当社で工事をした事が有りますか？　1.はい　2.いいえ

C.喜神サービス通信を何処で手にしましたか？
1.ポスティング　2.友達や親類　3.営業
4.設置店（　　）

D.サービス通信で面白かった記事は何ですか？
（　　）

E.ゆいま～るクーポンを使った事がありますか？
1.無い　2.ある　店名（　　）

※その他お気づきの点、ご感想がありましたらご記入下さい。
また、こんなコーナーがあったらいいな♪というご意見もお待ちしております。
テレビ番組をご覧になっての感想もありましたら、よろしくお願いします。

ご協力ありがとうございました。

2018.08

喜神サービス通信をお読み頂きありがとうございます。今後も、楽しく読める通信として努力していきます。企画課　通巻一四九号

お知らせ！ありんくりん

当たってうれしい8月の読者プレゼント！

ホテルムーンビーチ　2階　和食 ゆらぎ月
『あぐー＆牛肉のしゃぶしゃぶ食べ放題』
夕食券（ペア）１組にプレゼント

下のハガキで応募ください　**締切り2018年8月25日必着**
※当選者は2018年9月号にて発表します。

2018年7月のプレゼント当選者

沖縄市　F.Tさん

おめでとうございます

フリーマーケット

今月は 8月19日(日)

9時～12時まで開催

★出店準備8時30分から

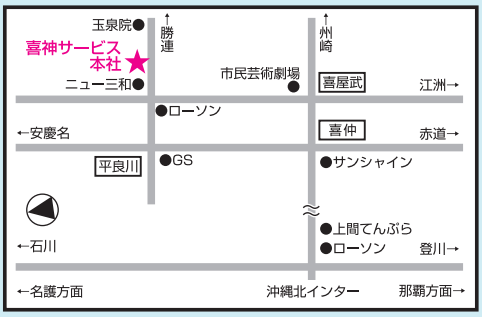

フリマ出店料500円

※雨天中止

●主催／（株）喜神サービス
●場所／（株）喜神サービス本社
うるま市字田場 1061 番地
●お問い合わせ・予約受付（毎月 1 日から受付）

TEL.098-973-6533

郵便はがき

料金受取人払

具志川局
承　認
316

差出有効期間
平成32年1月
30 日まで
（切手不要）

9 0 4 - 2 2 9 0

うるま市田場1061番地
(株)喜神サービス
喜神サービス通信8月号
プレゼント係宛

キリトリ線

「喜神サービス通信」を読んで頂きありがとうございます。
これからも「チャレンジ精神」で喜んで頂けるよう、お客様の貴重なご意見宜しくお願いします。みなさんに愛されるよう努力していきたいと思います。

きしんクン

住　所〒	
電話番号	
氏　名	
職　業	

※お手数ですが、はさみ等で切り取って切手は貼らずにご投函ください。